



# SALA SITUACIONAL DE ENFERMEDADES SUJETA A VIGILANCIA EPIDEMIOLOGICA





# Enfermedades Prevenibles por Vacunas

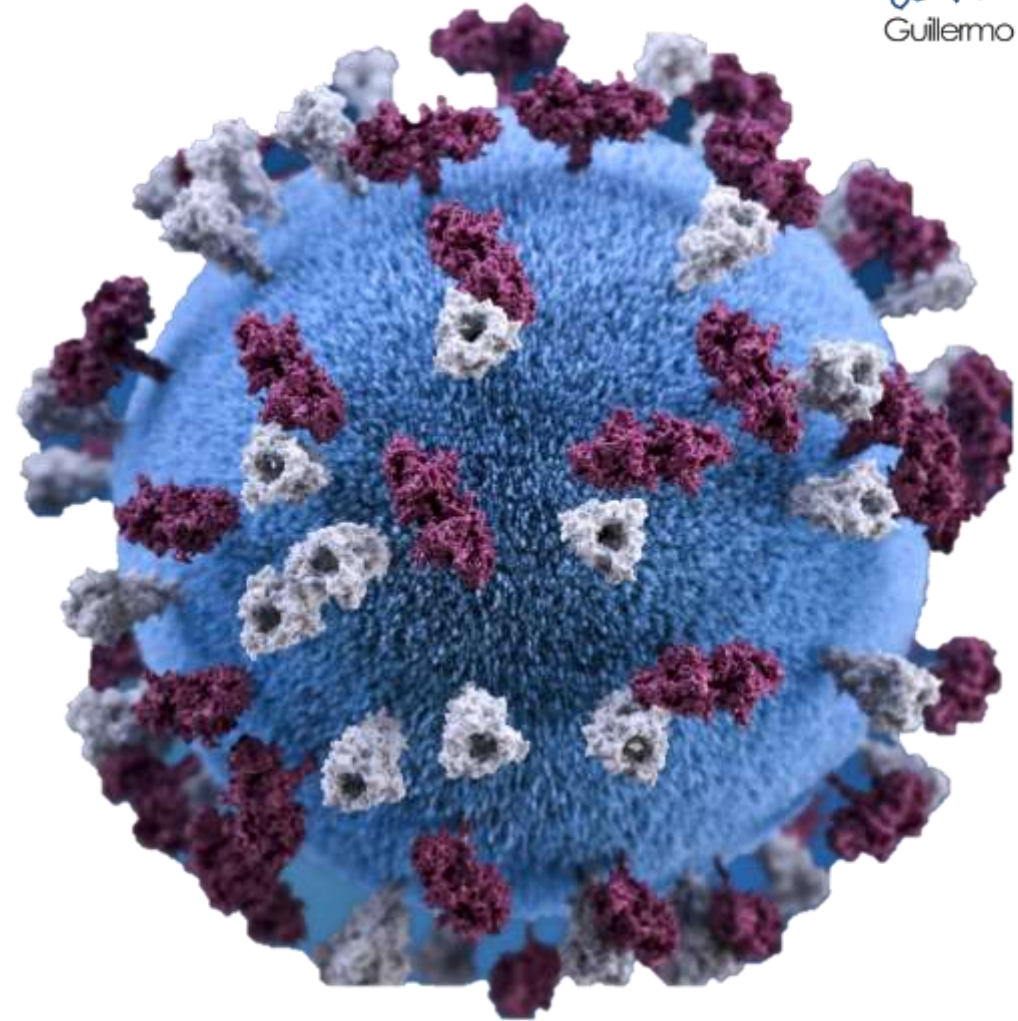

Las vacunas  
**salvan  
vidas**





## Casos de HEPATITIS B confirmados y notificados en el HRGDV 2024-2026, Según Semana Epidemiológica (01 al 21\*)

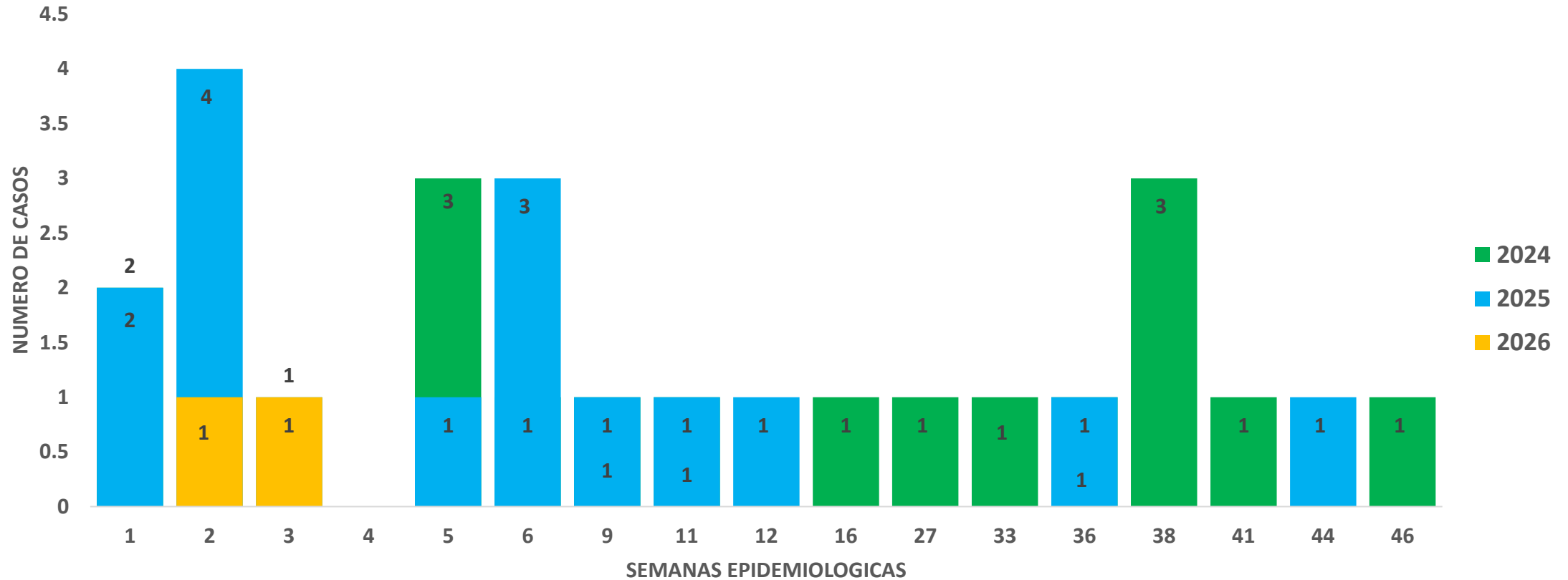

**FUENTE: Sistema NotiWeb, Centro Nacional Epidemiología, Prevención y Control de Enfermedades 2026.**

## Casos de TUBERCULOSIS confirmados y notificados en el HRGDV 2025-2026, Según Semana Epidemiológica (01 al 21\*)

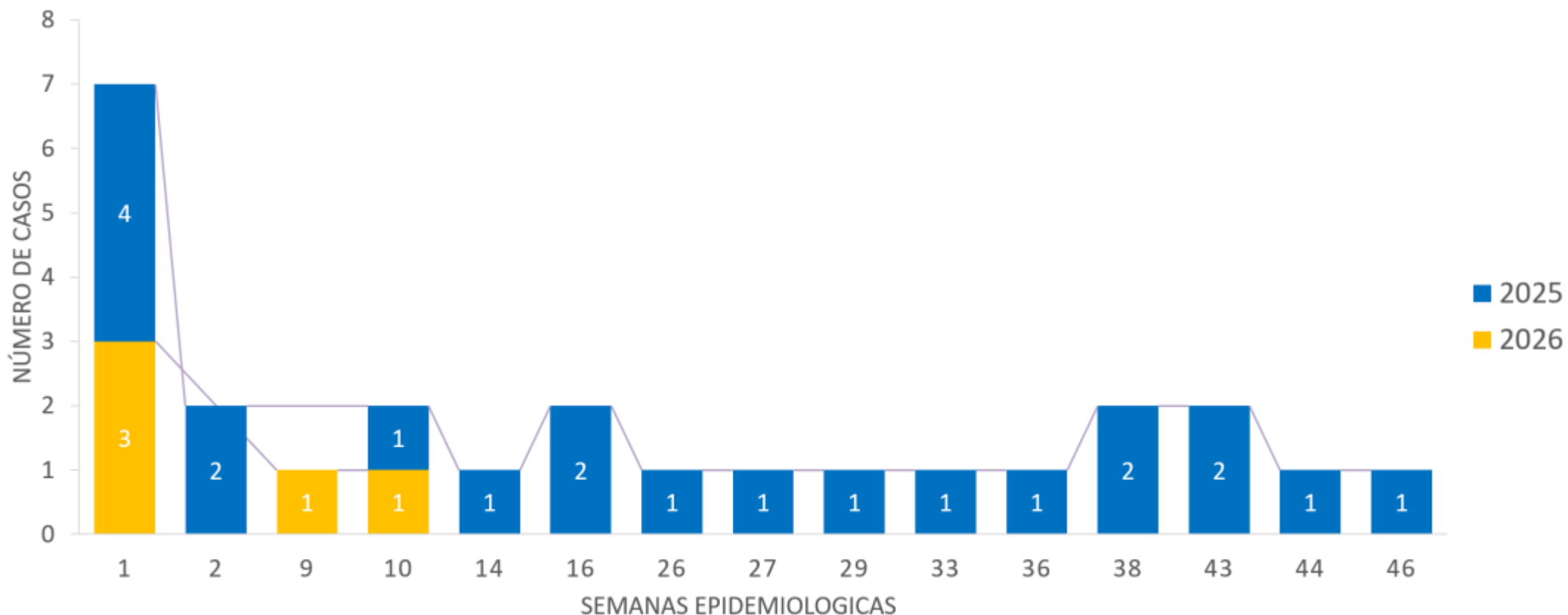

**FUENTE: Sistema NotiWeb, Centro Nacional Epidemiología, Prevención y Control de Enfermedades 2026.**



# Enfermedades Metaxénicas y Zoonosis



## Casos de LEISHMANIASIS notificados en el HRGDV- 2025-2026, Según Semana Epidemiológica (01 al 21\*)

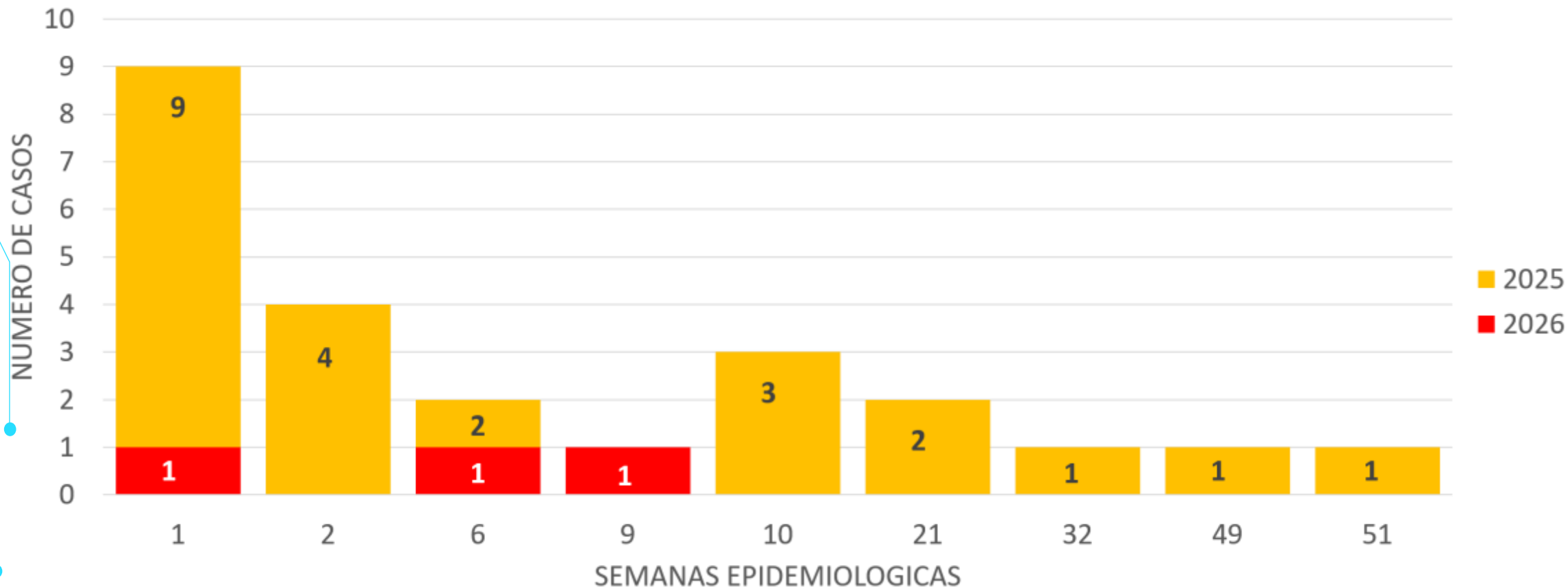

**FUENTE: Sistema NotiWeb, Centro Nacional Epidemiología, Prevención y Control de Enfermedades 2026.**

## Casos de LEPTOSPIROSIS notificados en el HRGDV- 2025-2026, Según Semana Epidemiológica (01 al 21\*)

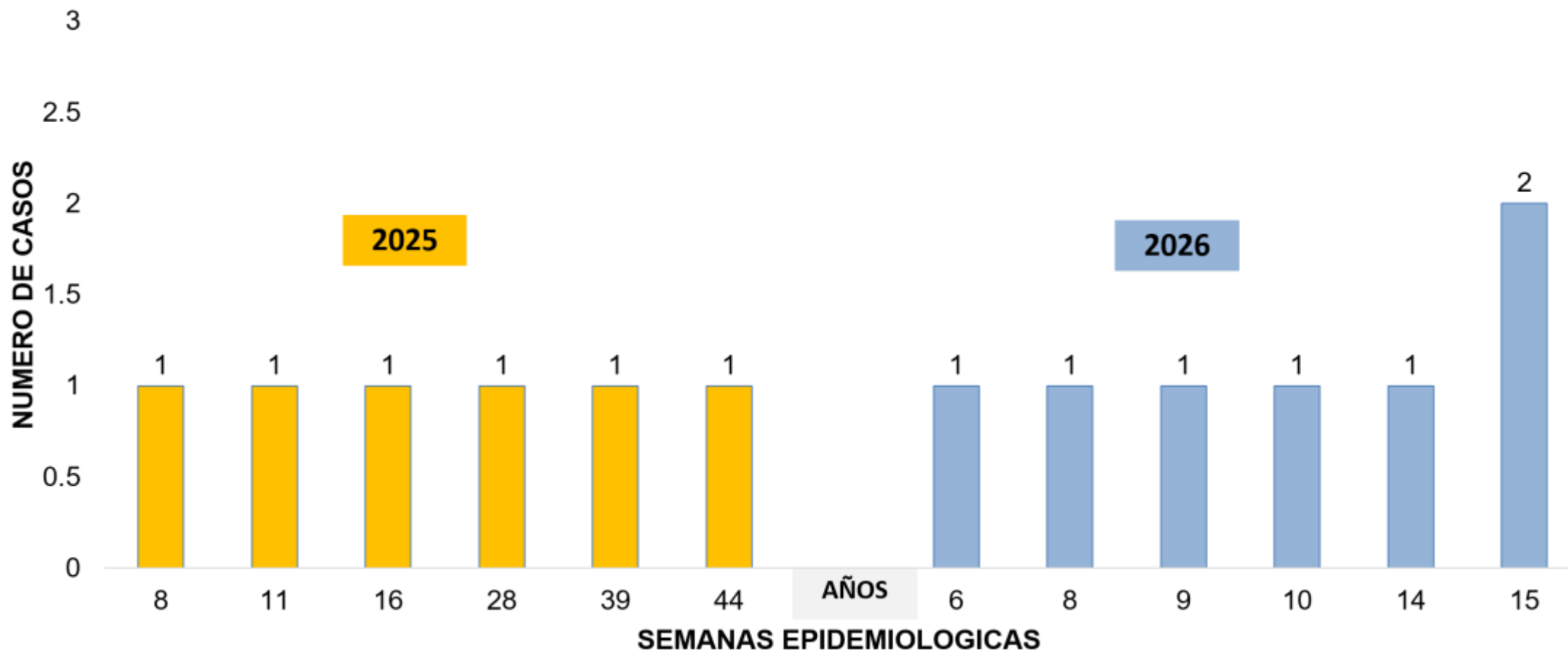

**FUENTE: Sistema NotiWeb, Centro Nacional Epidemiología, Prevención y Control de Enfermedades 2026.**

## Casos de DENGUE notificados en el HRGDV- 2022-2026, Según Semana Epidemiológica (01 al 21\*)

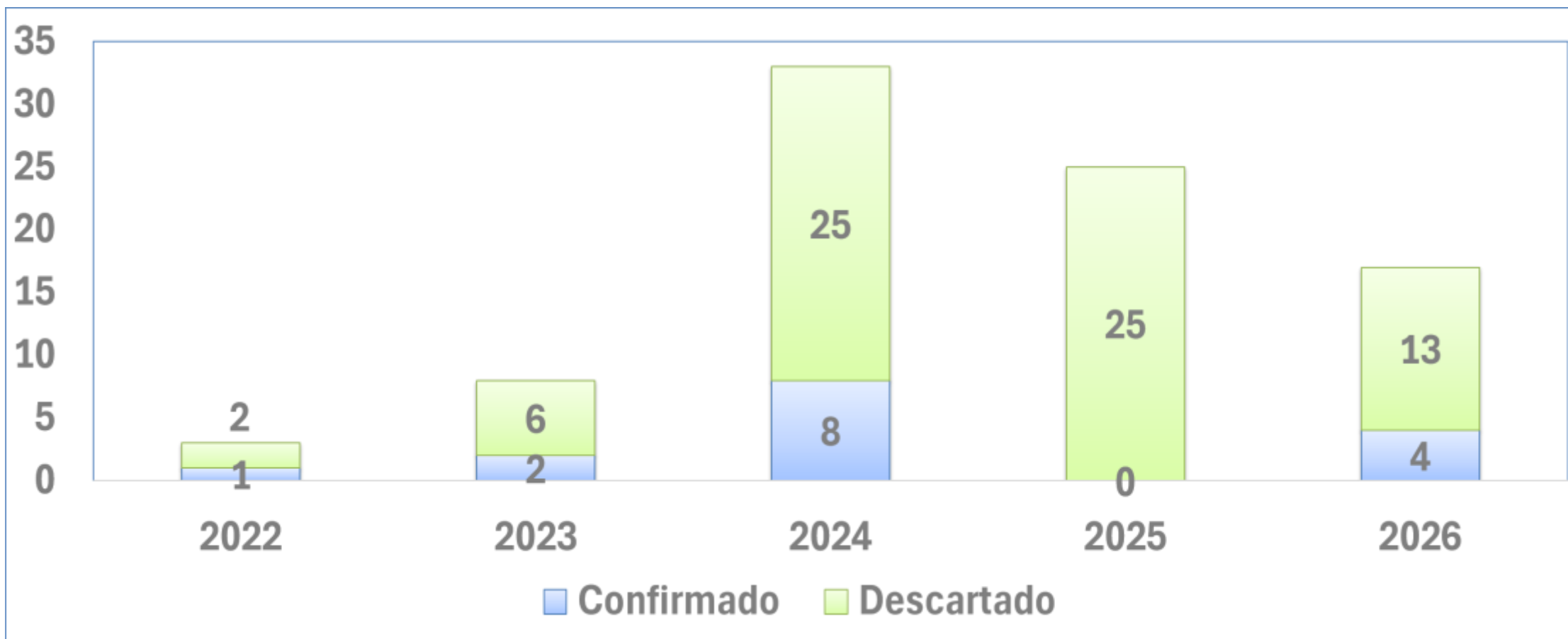

**FUENTE: Sistema NotiWeb, Centro Nacional Epidemiología, Prevención y Control de Enfermedades 2026.**

## Tendencia de episodios de FEBRILES en el HRGDV, Según Semana Epidemiológica (01 al 21\*)-2026



FUENTE: Sistema NotiWeb, Centro Nacional Epidemiología, Prevención y Control de Enfermedades 2026.



# Enfermedades Respiratorias Agudas y Neumonía



## Canal Endémico de Infecciones Respiratorias Agudas en menores de 5 años en el HRGDV, Según Semana Epidemiológica (01 al 21\*)-2026

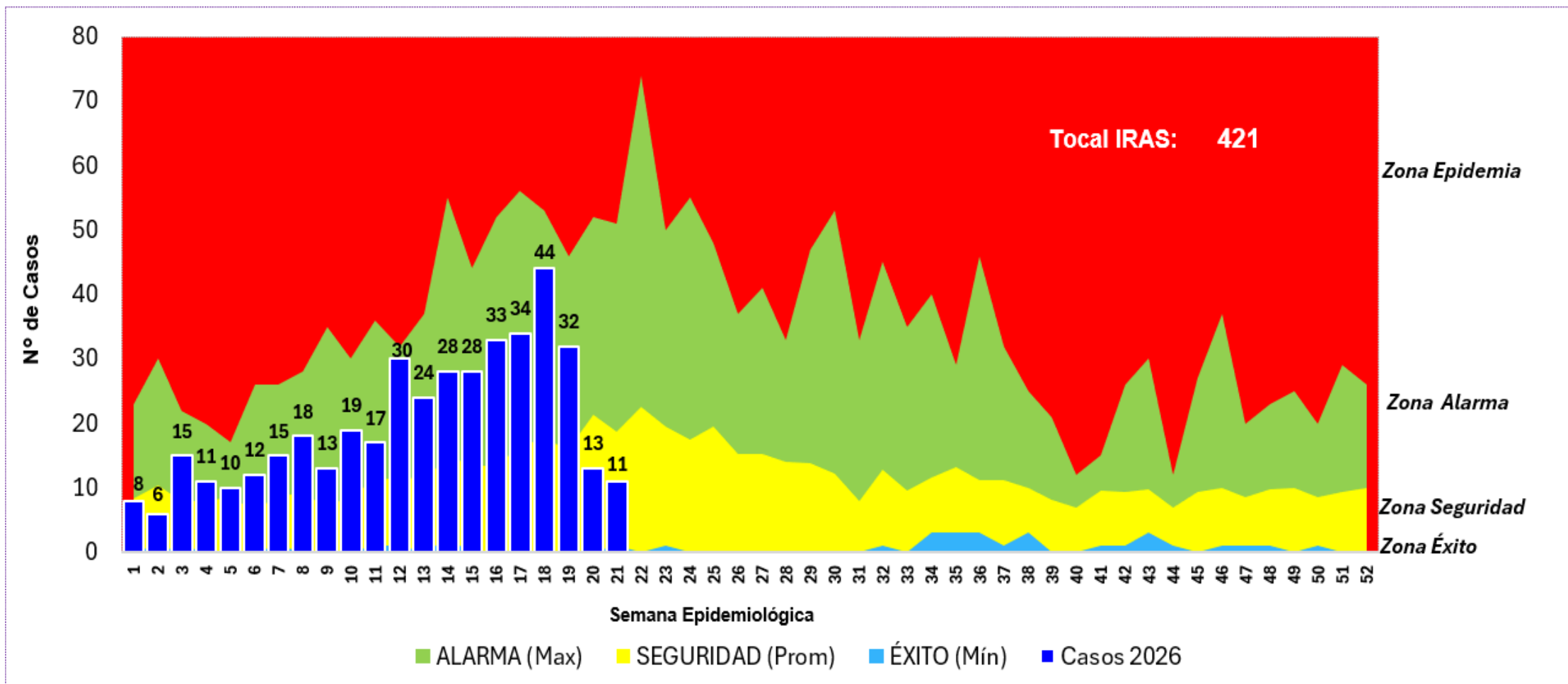

**FUENTE: Sistema NotiWeb, Centro Nacional Epidemiología, Prevención y Control de Enfermedades 2026.**

## Tendencia Endémico de Infecciones Respiratorias Agudas en (menores de 5 años) 2024-2026 en el HRGDV, Según Semana Epidemiológica (01 al 21\*)

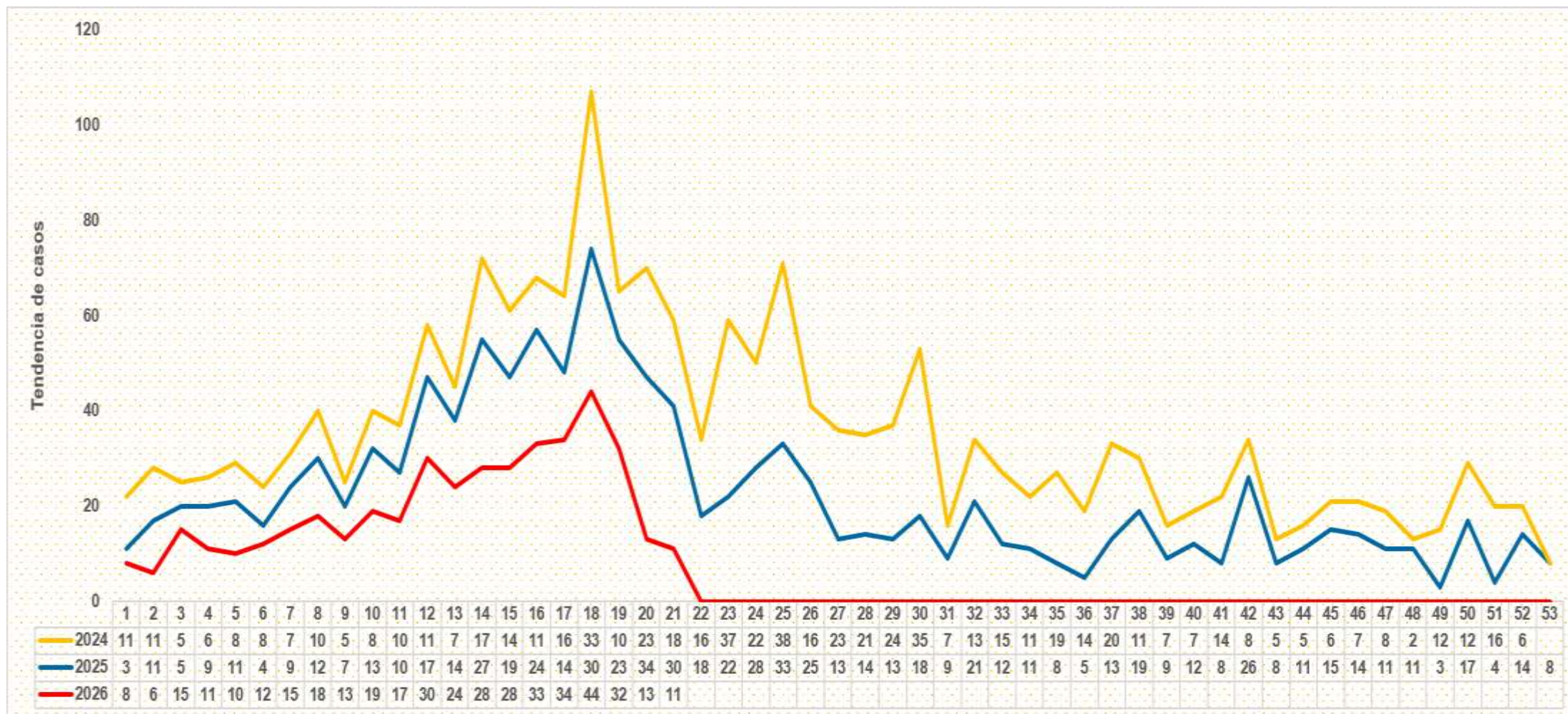

**FUENTE: Sistema NotiWeb, Centro Nacional Epidemiología, Prevención y Control de Enfermedades 2026.**

## Episodios de Neumonías por Grupo de edad Notificados 2024-2026 en el HRGDV, Según Semana Epidemiológica (01 al 21\*)

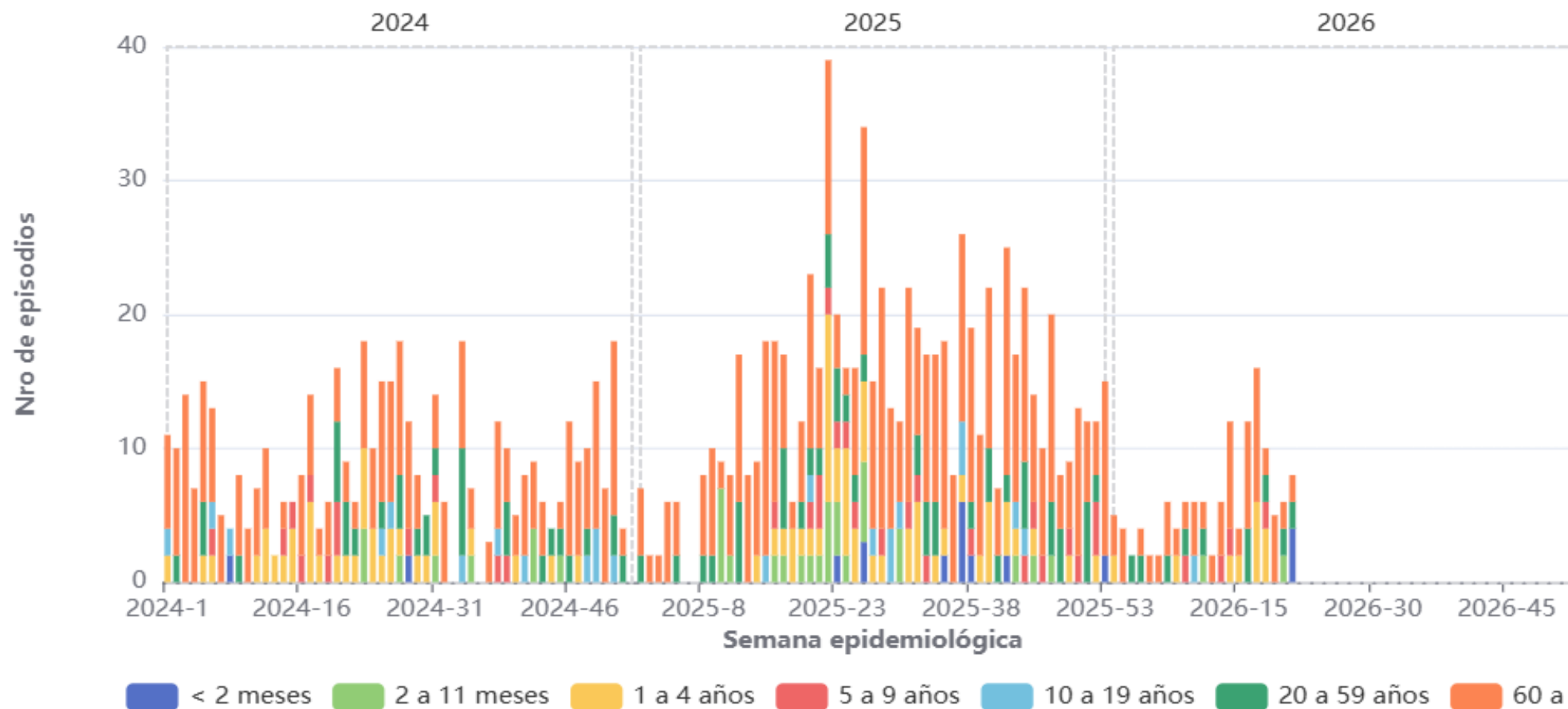

**FUENTE: Sistema NotiWeb, Centro Nacional Epidemiología, Prevención y Control de Enfermedades 2026.**

## Casos de Influenza Notificados en el HRGDV, Según Semana Epidemiológica (01 al 21\*) - 2026

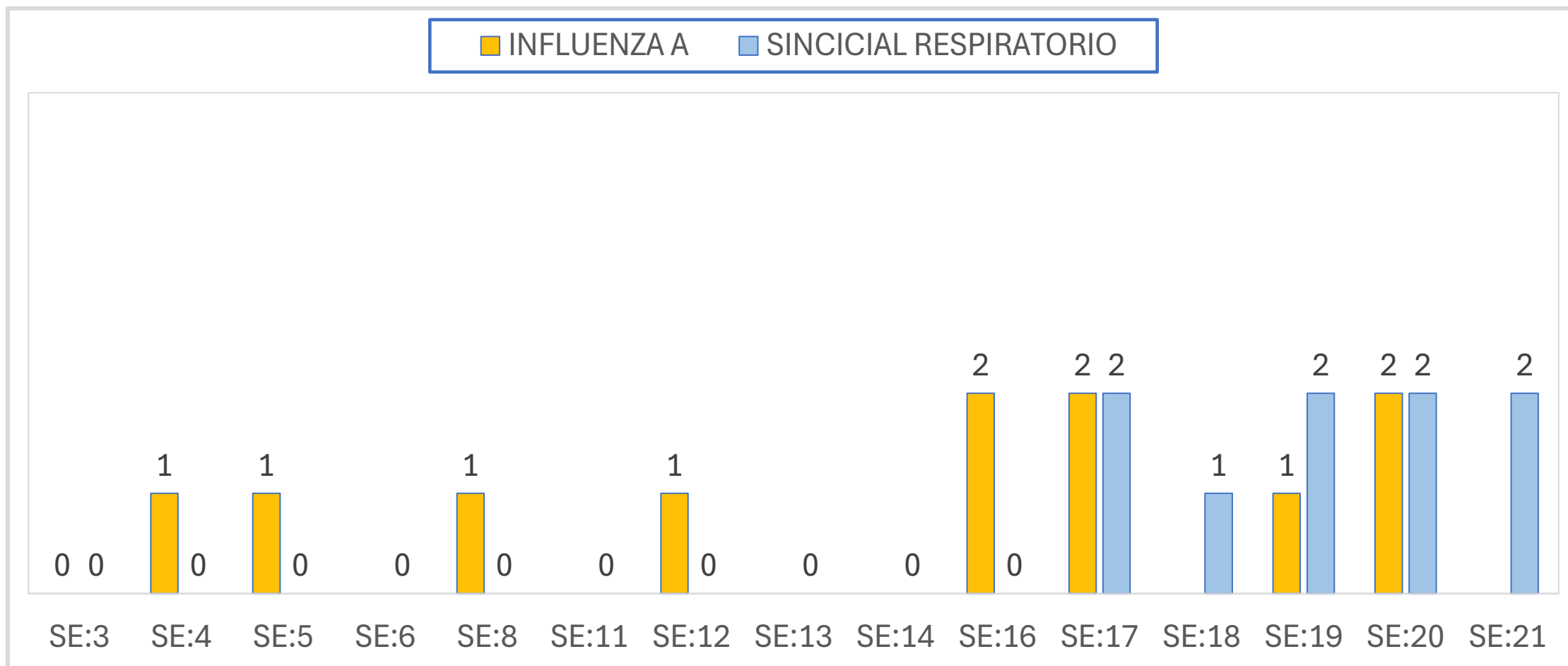

**FUENTE: Sistema NotiWeb, Centro Nacional Epidemiología, Prevención y Control de Enfermedades 2026.**

## Número de Episodios de SOBA por Grupo de edad Notificados 2024-2026 en el HRGDV, Según Semana Epidemiológica (01 al 21\*)

### Número de casos semanales de Ira por grupos de edad

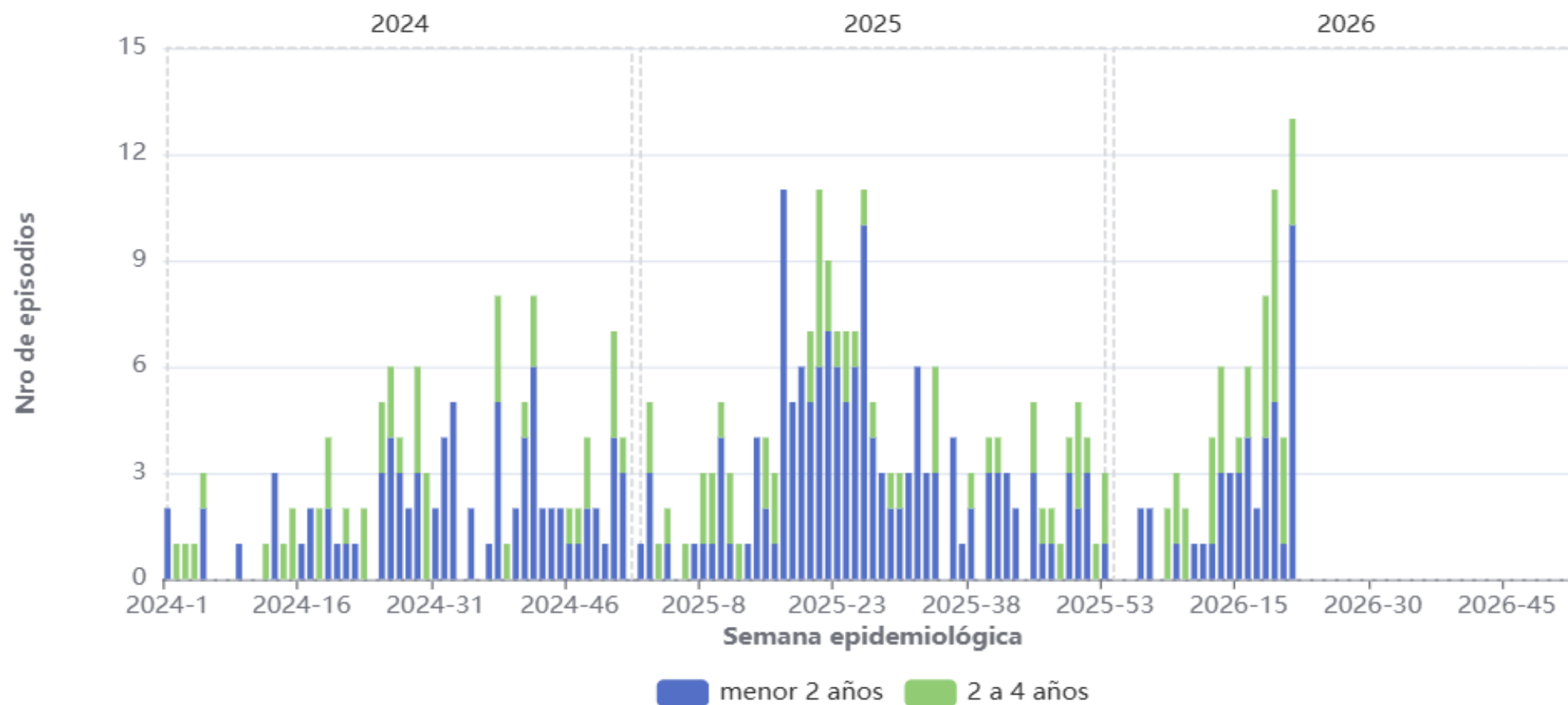



# Enfermedades Diarreicas Agudas



## Número de Episodios de EDA por Grupo de edad Notificados 2024-2026 en el HRGDV, Según Semana Epidemiológica (01 al 21\*)

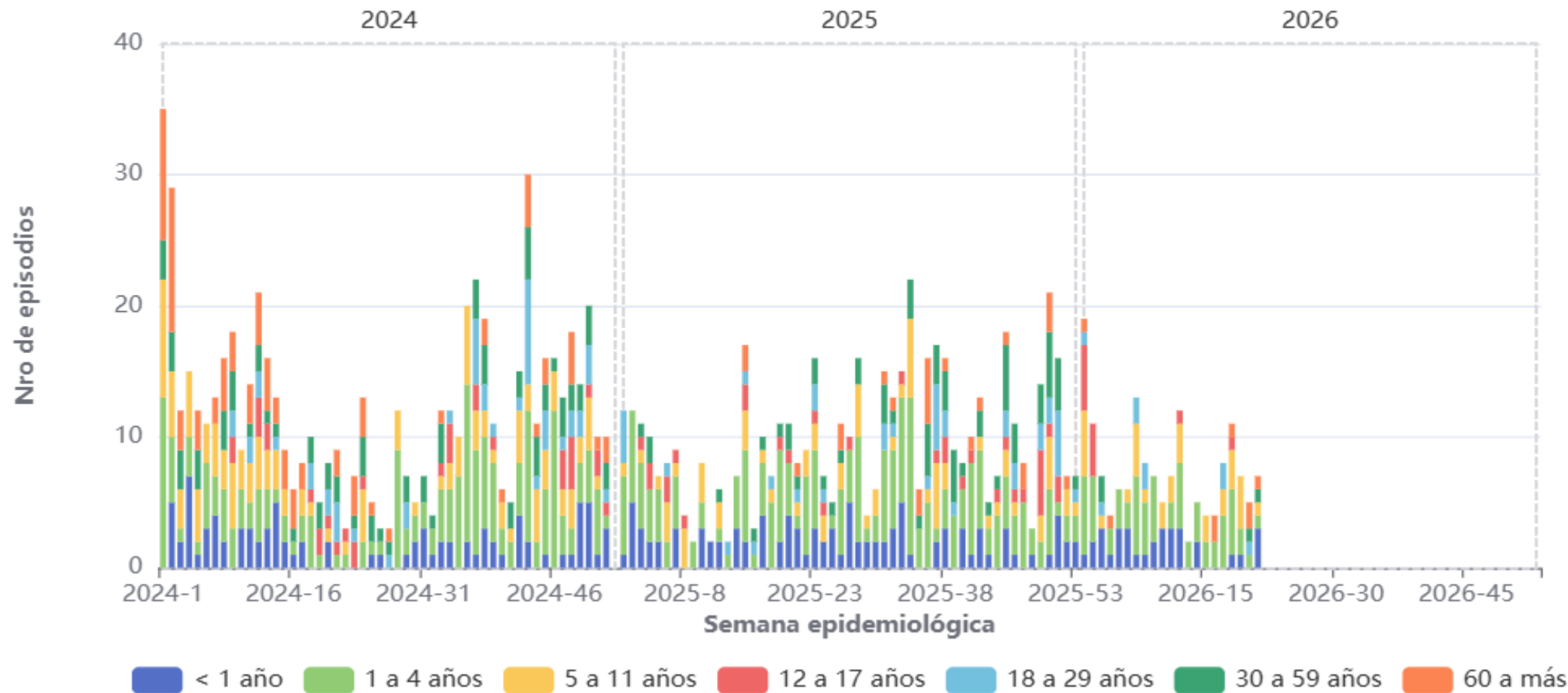

## Número de Episodios de EDA por Grupo de edad Notificados 2025-2026 en el HRGDV, Según Semana Epidemiológica (01 al 21\*)

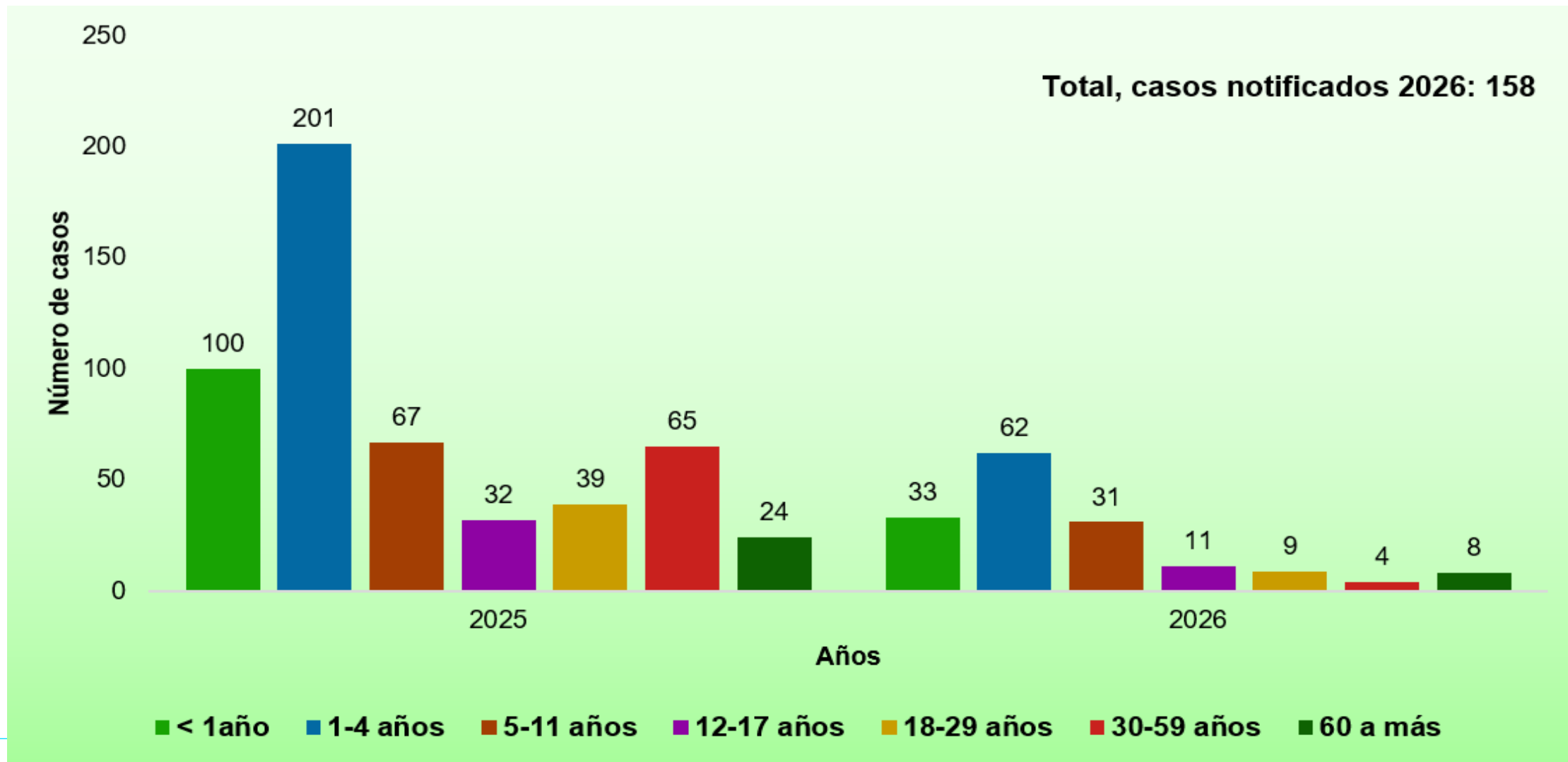

**FUENTE: Sistema NotiWeb, Centro Nacional Epidemiología, Prevención y Control de Enfermedades 2026.**



# Sala Situacional de Cáncer





## Número de casos de cáncer por sexo según los años 2022-2026 en el HRGDV, Según Semana Epidemiológica (01 al 21\*)

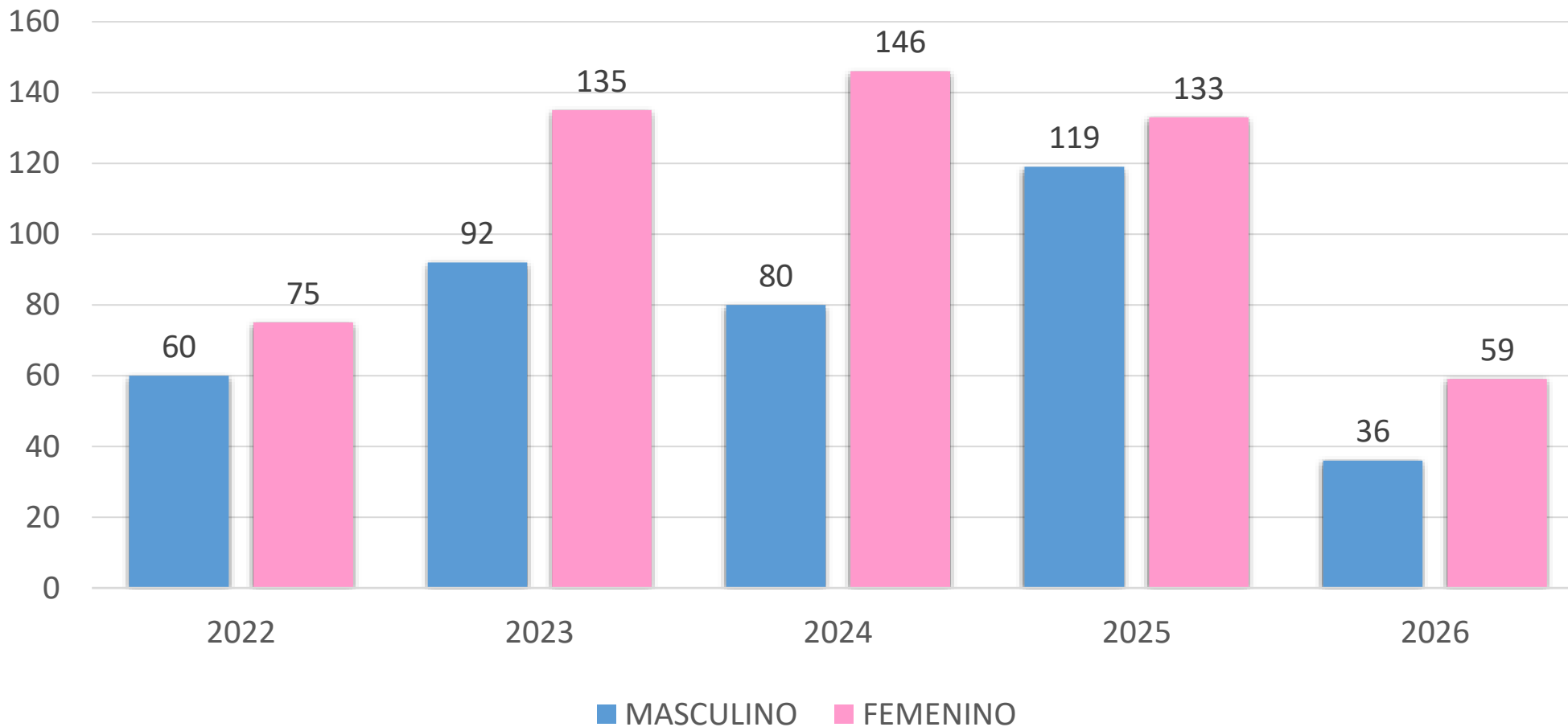



## Número de casos de cáncer por etapas de vida y sexo en el HRGDV, Según Semana Epidemiológica (01 al 21\*)

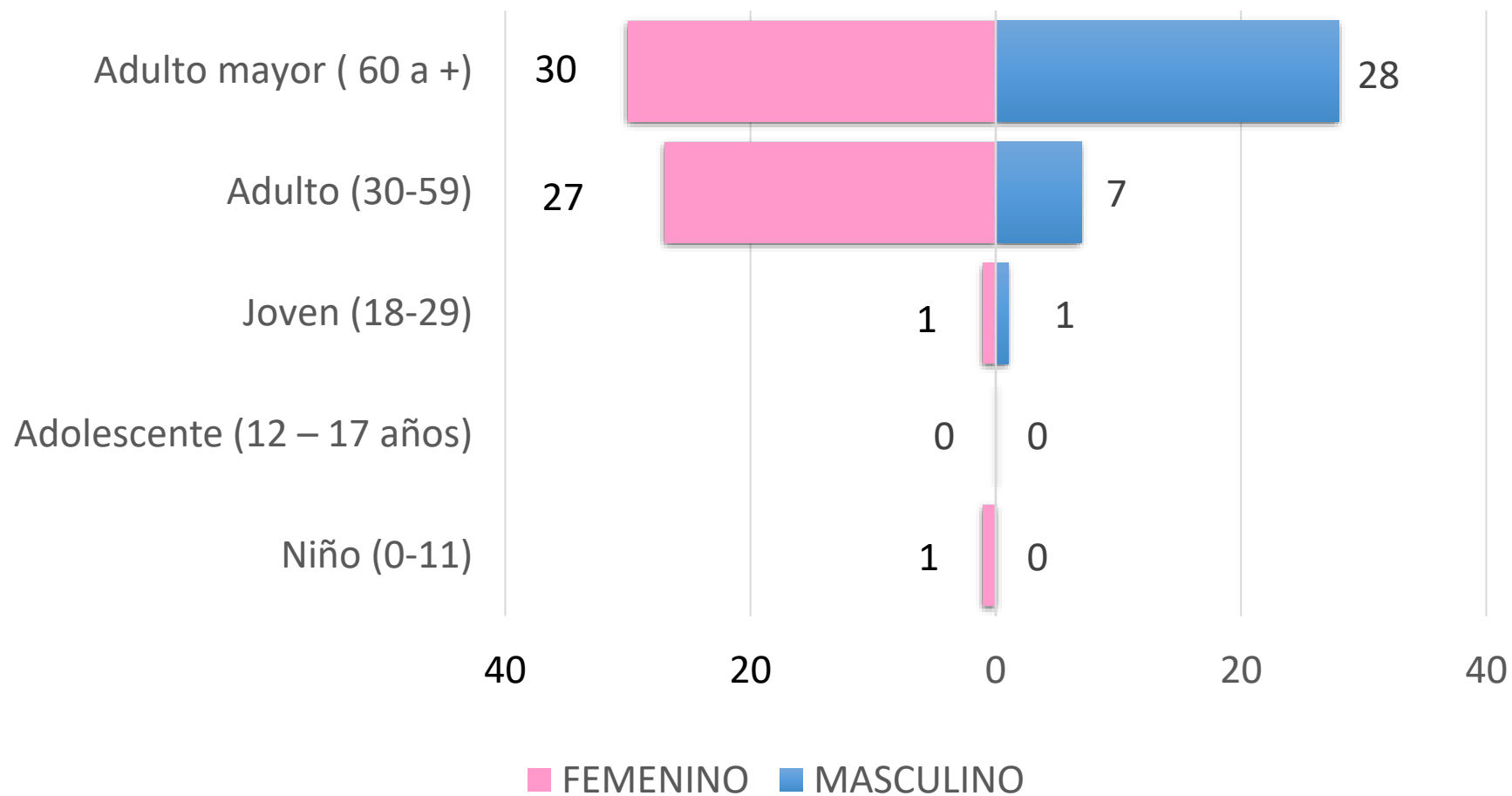



## Número de casos de cáncer por diagnóstico y sexo en el HRGDV, Según Semana Epidemiológica (01 al 21\*)

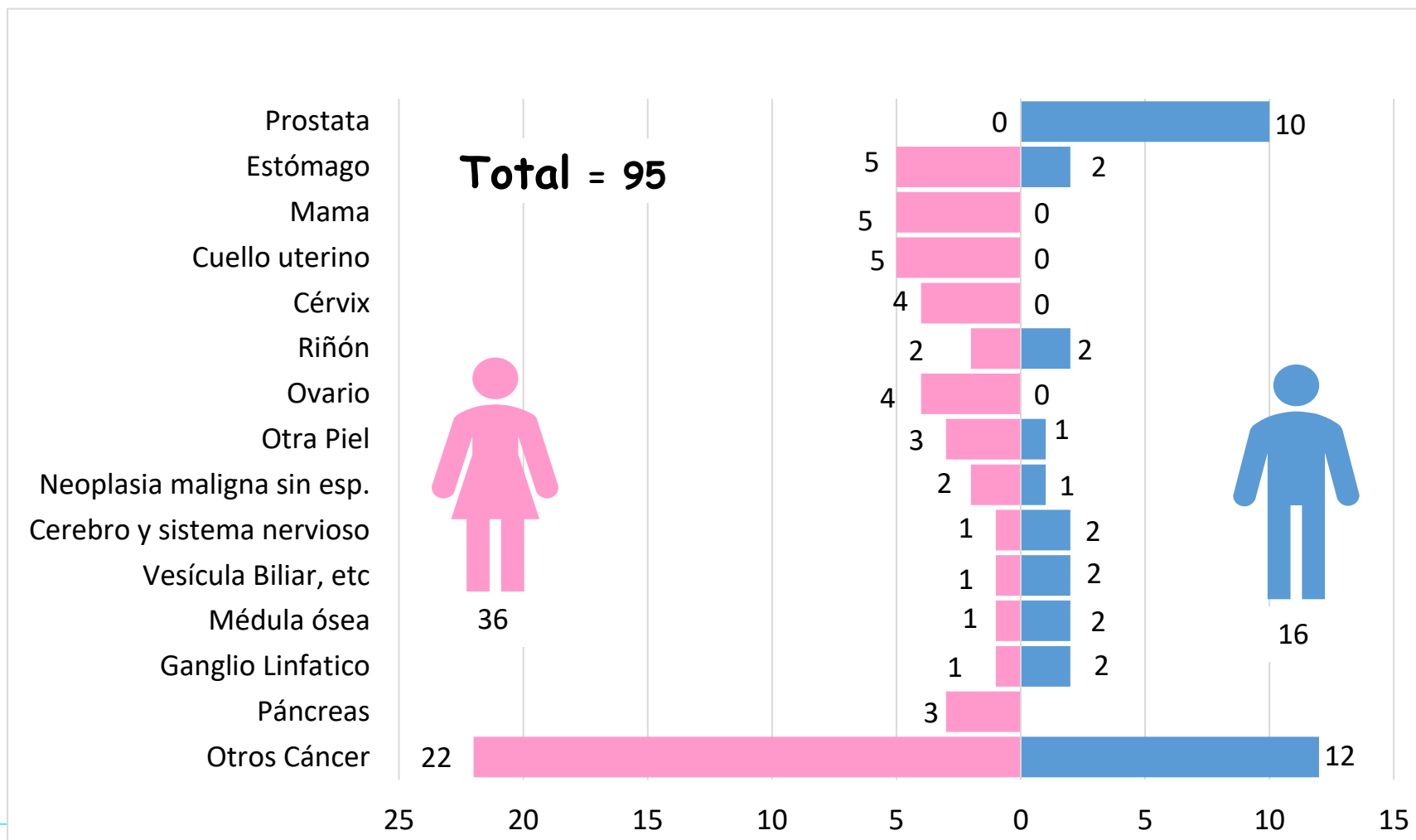



## Método de base diagnóstico de Cáncer en el HRGDV Según Semana Epidemiológica (01 al 21\*)

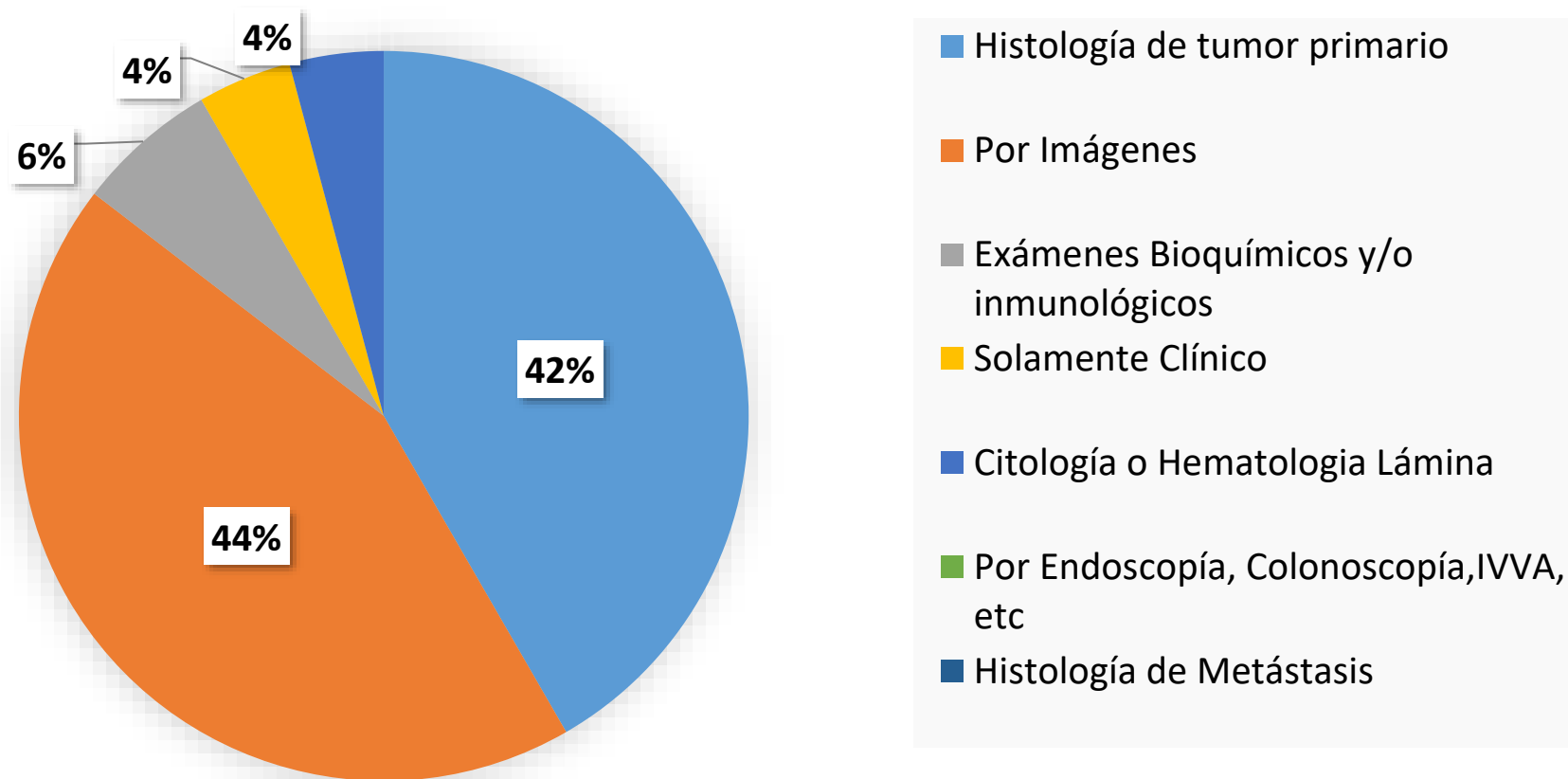



## Casos de Cáncer por Provincias en el HRGDV Según Semana Epidemiológica (01 al 21\*)



Con tecnología de Bing  
© OpenStreetMap





# Sala Situacional de Diabetes





■ ■ ■  
Número de casos de Diabetes Mellitus según años y sexo en el  
HRGDV, Según Semana Epidemiológica (01 al 21\*)

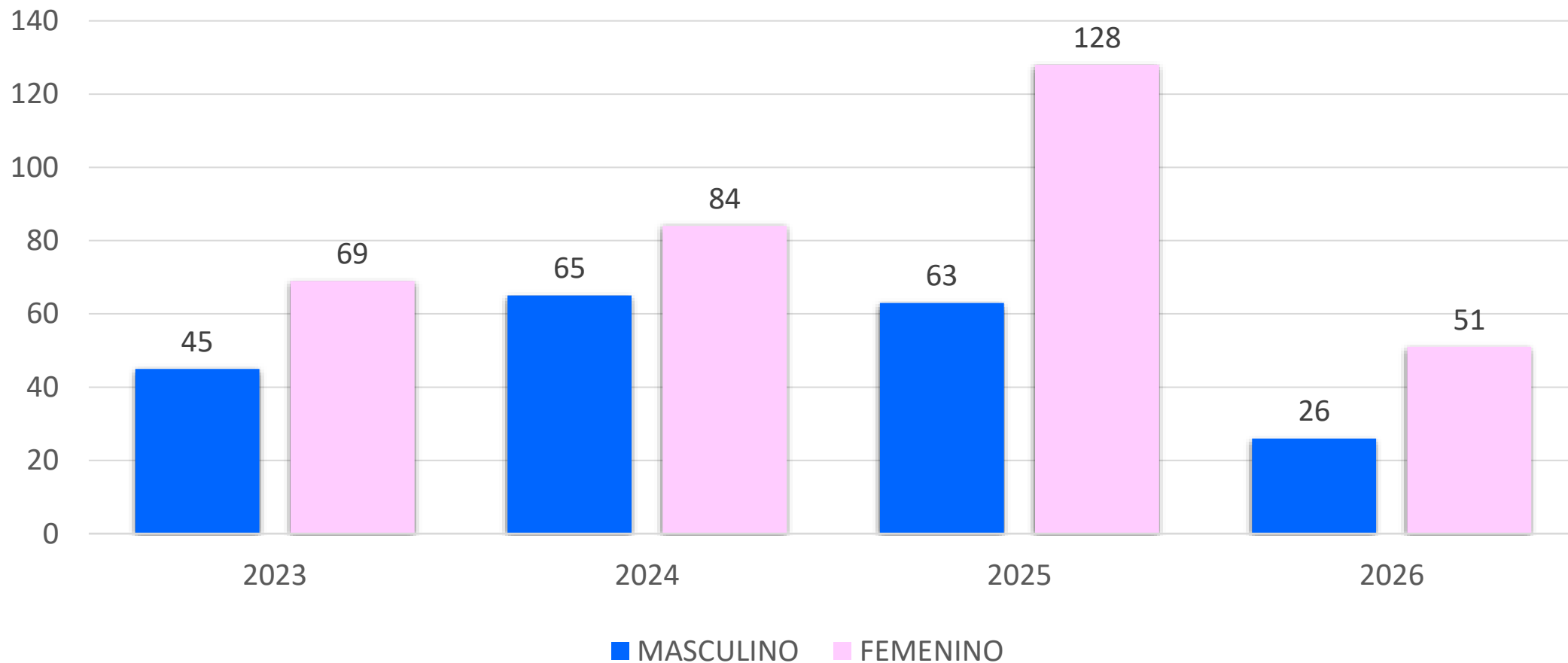



## Número de casos de Diabetes Mellitus por etapas de vida y sexo en el HRGDV, Según Semana Epidemiológica (01 al 21\*)

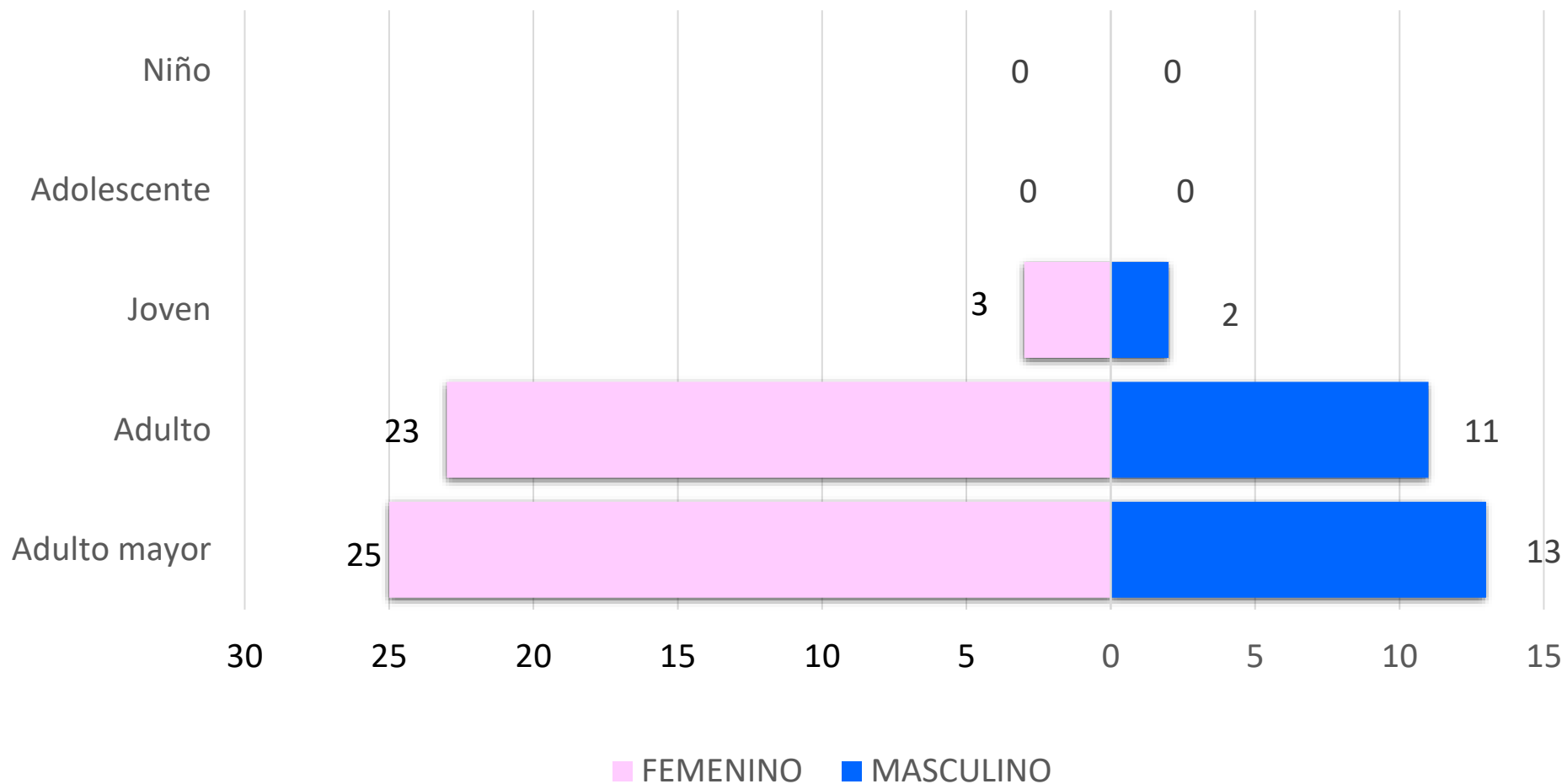



■ ■ ■

## Número de caso Prevalentes y Casos Incidentales, numero de casos por Sexo de diabetes mellitus del 2026 HRGDV, Según Semana Epidemiológica (01 al 21\*)

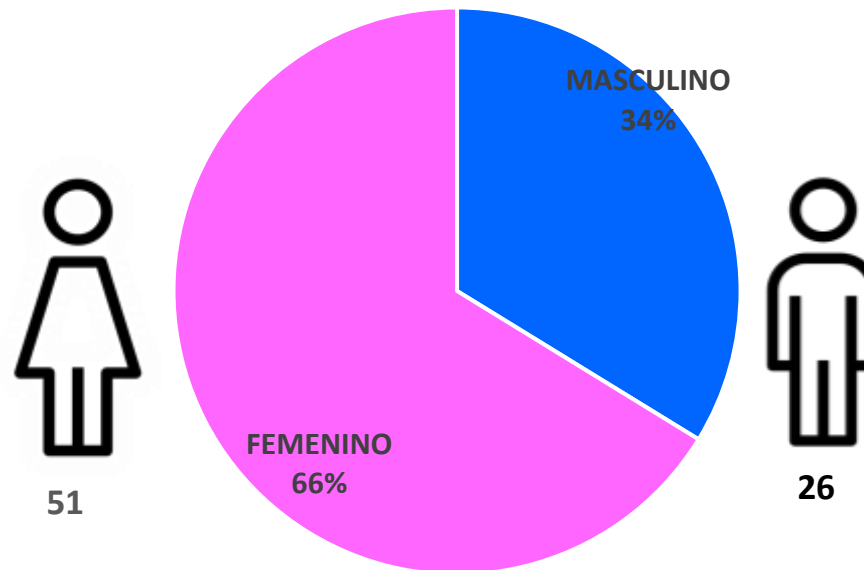
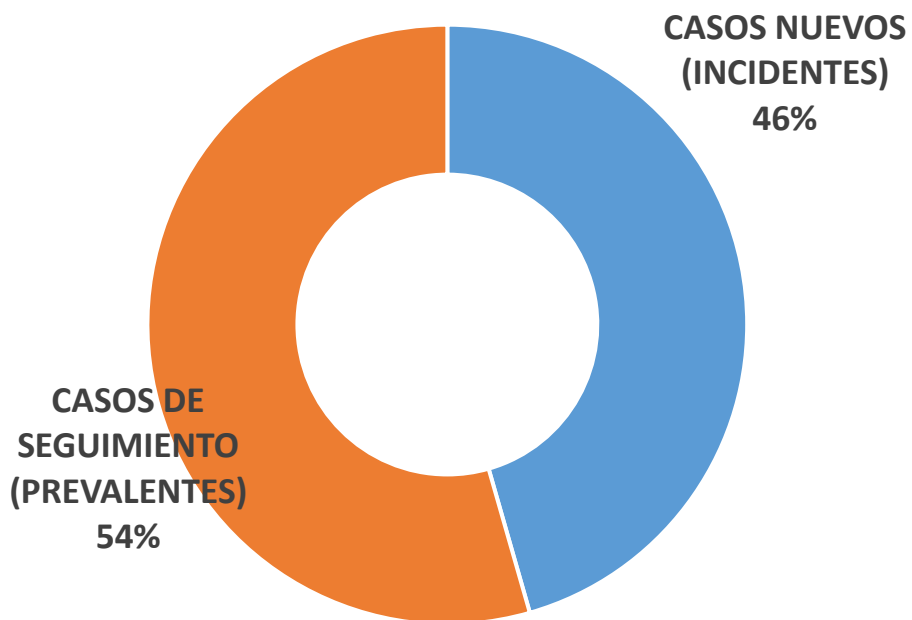



# Sala Situacional de Accidente de Transito





## Tendencia de Lesiones por accidentes de tránsito según año 2022 al 2026 en el HRGDV, Según Semana Epidemiológica (01 al 21\*)

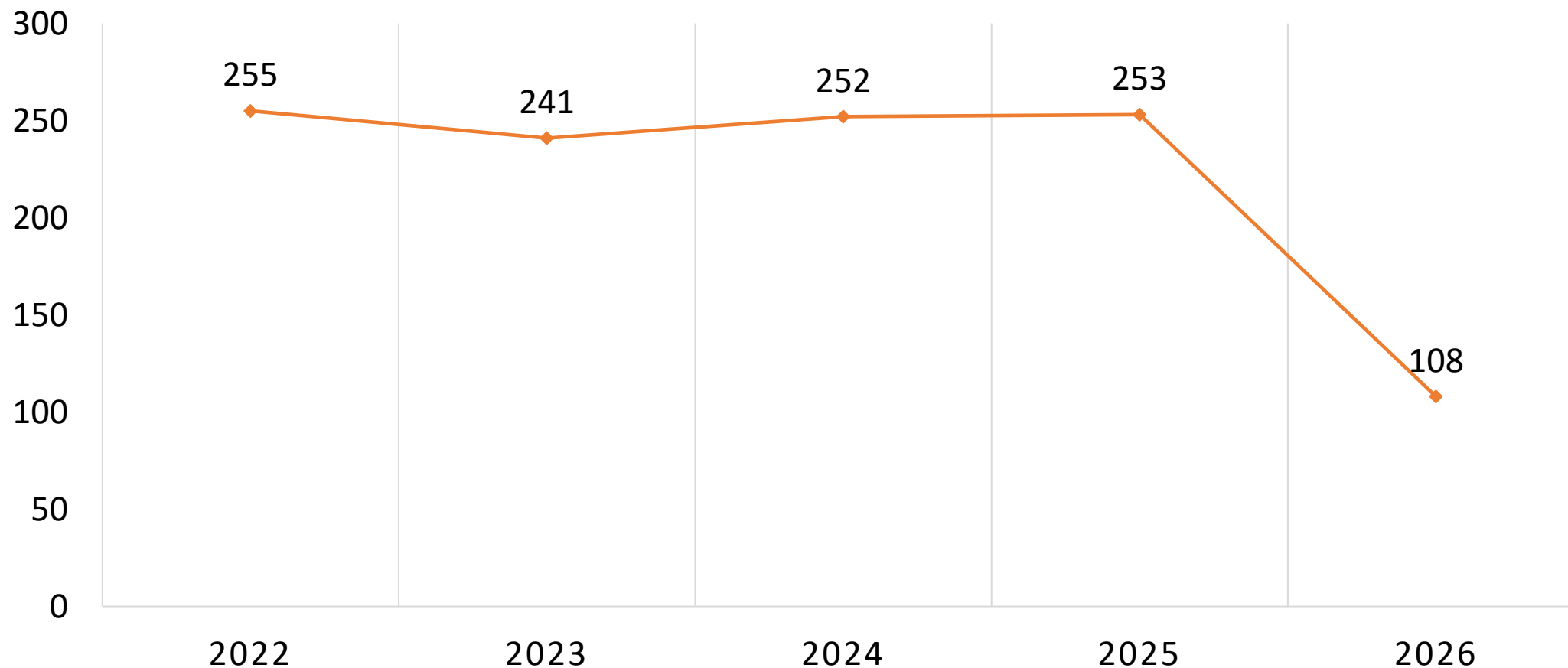

**FUENTE: Sistema NotiWeb, Centro Nacional Epidemiología, Prevención y Control de Enfermedades 2026.**



## Numero de casos Lesiones por accidentes de transito por diagnóstico y etapas de vida en el HRGDV, Según Semana Epidemiológica (01 al 21\*)

DIAGNOSTICO	Niño (0-11a)	Adolescente (12 – 17 a)	Joven (18-29a)	Adulto (30-59 a)	Adulto Mayor (60 a +)	TOTAL DE CASOS	%
Traumatismos superficiales multiples no especificados	8	1	17	35	7	68	63,0
Traumatismo superficial de la cabeza parte no especificada	1		4		1	6	5,6
Traumatismo superficial de region no especificada del cuerpo	1		1	2		4	3,7
Fractura de la pierna parte no especificada				3		3	2,8
Contusion de la rodilla				3		3	2,8
Traumatismo intracraneale no especificado	1			1		2	1,9
Herida del cuero cabelludo	1			1		2	1,9
Abdomen agudo		1		1		2	1,9
Traumatismo no especificado				1		1	0,9
Contusion de otras partes y de las no especificadas del pie			1			1	0,9
Otros dolores abdominales y los no especificados			1			1	0,9
Fractura de la epifisis superior de la tibia			1			1	0,9
Contusion del codo				1		1	0,9
Contusion de la pared abdominal	1					1	0,9
Otros Diagnósticos	4		2	4	2	12	11,1
<b>TOTAL GENERAL</b>	<b>17</b>	<b>2</b>	<b>27</b>	<b>52</b>	<b>10</b>	<b>108</b>	<b>100,0</b>



Numero de casos por tipo de vehículo que ocasiona el mayor número de accidentes de transito en el HRGDV, Según Semana Epidemiológica (01 al 21\*)

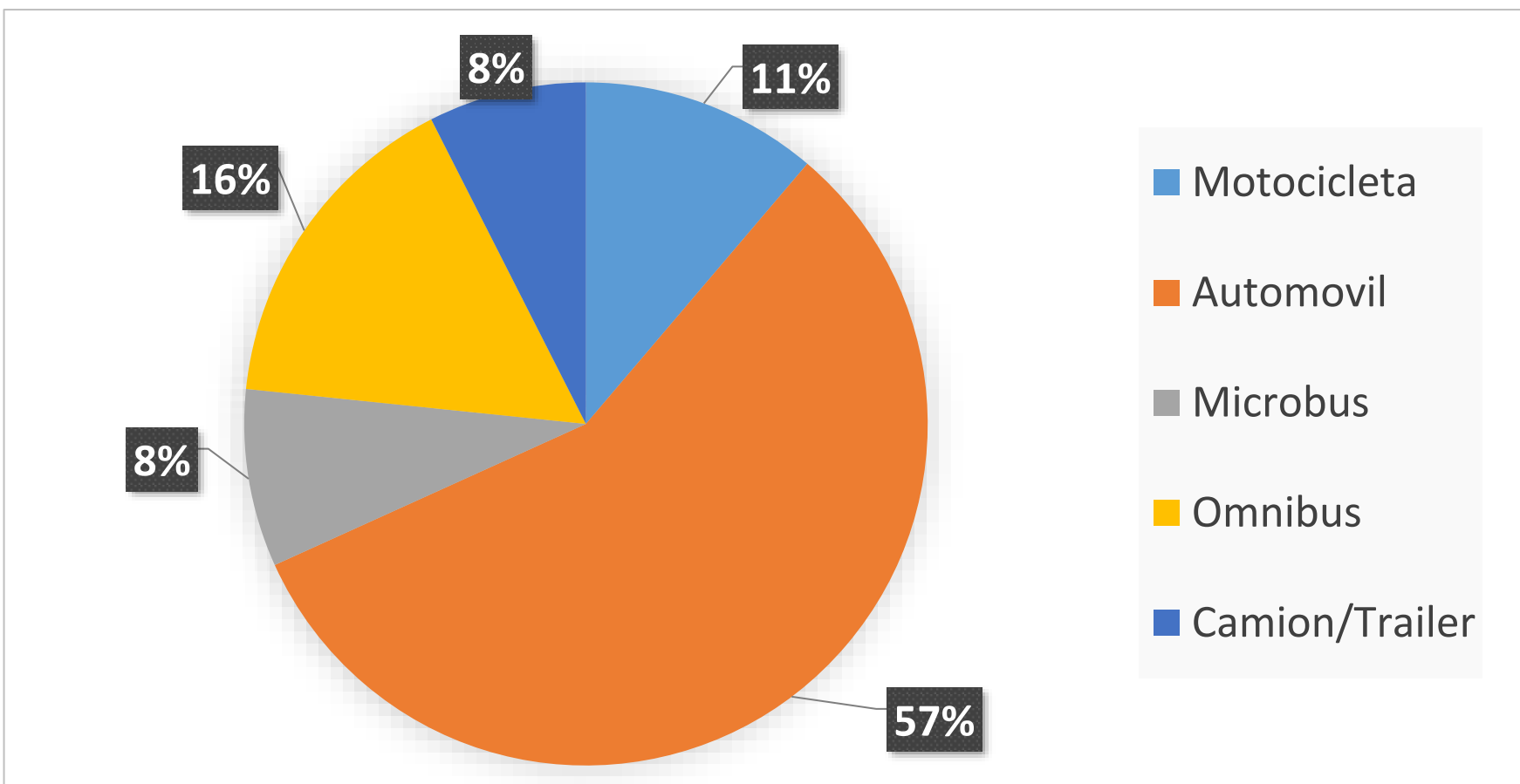



Numero de casos por Tipo de Seguro Vehicular por accidentes de transito según año 2026 en el HRGDV, Según Semana Epidemiológica (01 al 21\*)

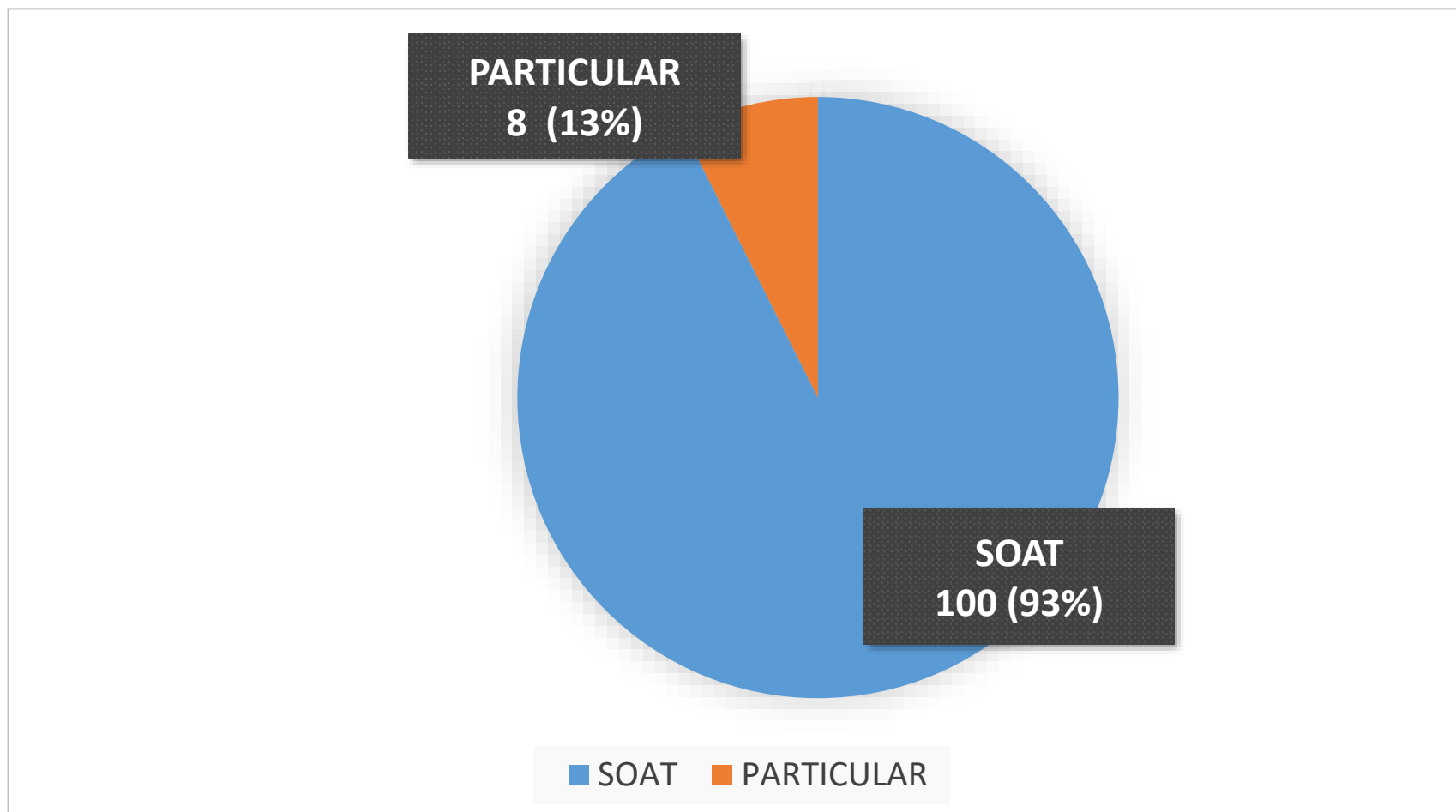



# INFECCIONES ASOCIADAS A LA ATENCIÓN DE LA SALUD (IAAS)





## Tasa de densidad de incidencia (TDI) y tasa de incidencia (TI) de las infecciones asociadas a la atención de salud (IAAS) en el HRGDV, Según Semana Epidemiológica (01 al 21\*)

INFECCION ASOCIADA A LA ATENCION DE SALUD ASOCIADO A PROCEDIMIENTO INVASIVO SEGÚN EL SERVICIO DE HOSPITALIZACION			Promed. nacional de IAAS	Promed. Categoría II-2	Numero total de casos de IAAS enero - mayo	TDIA y TIA acumulada enero - mayo 2026.	Clasificación de riesgo de la TDIA y TIA	Consolidado mensual de la tasa de densidad de incidencia y tasa de incidencia de IAAS.				
								E	F	M	A	M
Neonatología	Infección de Torrente Sanguineo asociado a CVC	Catéter venoso central (CVC)	4,92	2,66	0	0,00	VERDE	0,00	0,00	0,00	0,00	0,00
	Infección de Torrente Sanguineo asociado a CVP	Catéter venoso periférico (CVP)	0,86	0,75	0	0,00	VERDE	0,00	0,00	0,00	0,00	0,00
	Neumonía asociada a Ventilación Mecánica	Ventilación mecánica (VM)	3,44	1,87	0	0,00	VERDE	0,00	0,00	0,00	0,00	0,00
UCI adultos	Infección de Torrente Sanguineo asociado a CVC	Catéter venoso central (CVC)	1,55	1,59	0	0,00	VERDE	0,00	0,00	0,00	0,00	0,00
	Infección de Tracto Urinario asociado a CUP	Catéter urinario permanente (CUP)	2,50	2,04	1	1,21	AMARILLO	0,00	11,24	0,00	0,00	0,00
	Neumonía asociada a Ventilación Mecánica	Ventilación mecánica (VM)	7,52	10,71	0	0,00	VERDE	0,00	0,00	0,00	0,00	0,00



## Tasa de densidad de incidencia (TDI) y tasa de incidencia (TI) de las infecciones asociadas a la atención de salud (IAAS) en el HRGDV, Según Semana Epidemiológica (01 al 21\*)

INFECCION ASOCIADA A LA ATENCION DE SALUD ASOCIADO A PROCEDIMIENTO INVASIVO SEGÚN EL SERVICIO DE HOSPITALIZACION			Promed. nacional de IAAS	Promed. Categoría II-2	Numero total de casos de IAAS enero - mayo	TDIA y TIA acumulada enero - mayo 2026.	Clasificación de riesgo de la TDIA y TIA	Consolidado mensual de la tasa de densidad de incidencia y tasa de incidencia de IAAS.				
								E	F	M	A	M
Ginecología y Obstetricia	Endometritis post Parto Vaginal	Parto vaginal	0,12	0,06	0	0,00	VERDE	0,00	0,00	0,00	0,00	0,00
	Endometritis post Parto por Cesarea.	Parto por cesárea	0,24	0,13	0	0,00	VERDE	0,00	0,00	0,00	0,00	0,00
	Infección de Herida Operatoria post cesárea	Parto por cesárea	1,2	0,65	3	0,95	ROJO	0,00	3,33	1,45	1,49	0,00
Medicina	Infección de Tracto Urinario asociado a CUP	Catéter urinario permanente	2,17	1,57	0	0,00	VERDE	0,00	0,00	0,00	0,00	0,00
Cirugía	Infección de Tracto Urinario asociado a CUP	Catéter urinario permanente	1,47	0,39	0	0,00	VERDE	0,00	0,00	0,00	0,00	0,00
	Infección de Herida Operatoria post colecistectomía	Colecistectomía	0,22	0,16	0	0,00	VERDE	0,00	0,00	0,00	0,00	0,00
	Infección de Herida Operatoria post hernioplastía	Herniorrafía inguinal	0,32	0,31	0	0,00	VERDE	0,00	0,00	0,00	0,00	0,00



# Sala Situacional de Salud Ocupacional





## Tasa de Accidentes por objetos punzocortantes y por contacto con fluidos corporales en el HRGDV, Según Semana Epidemiológica (01 al 21\*)

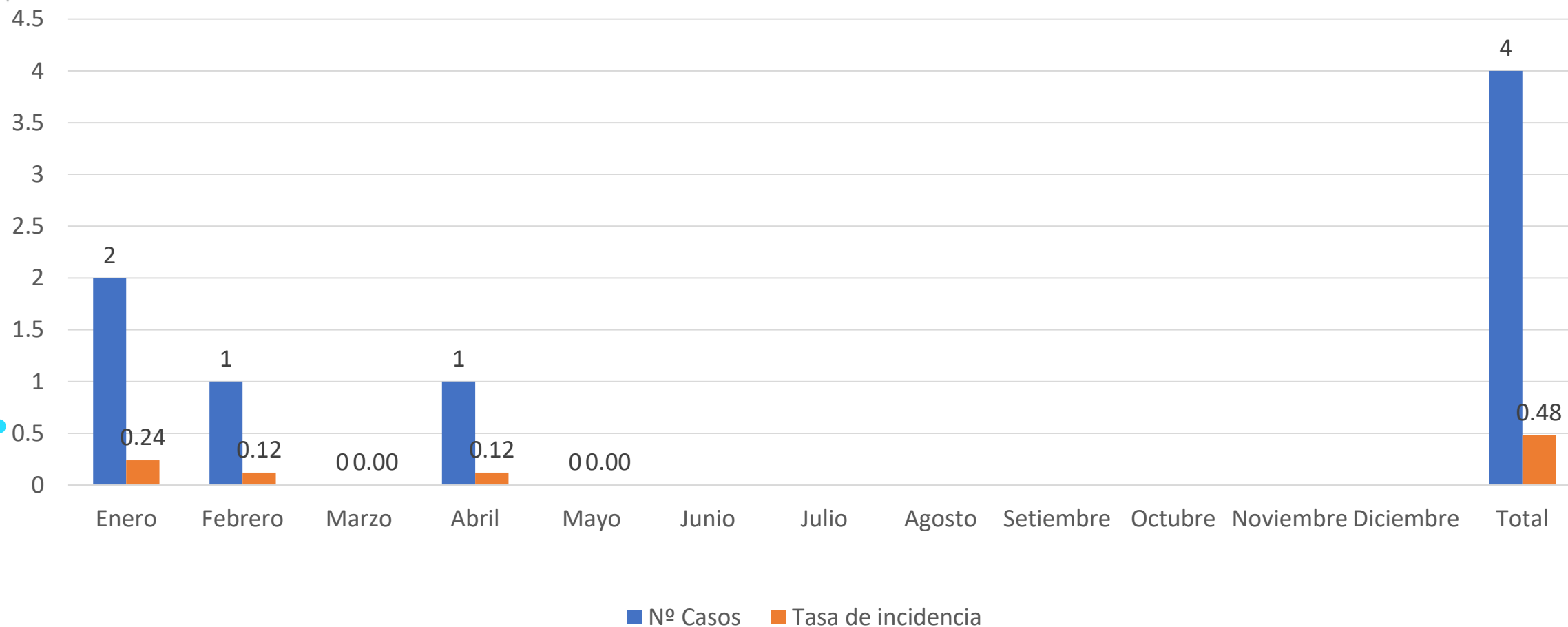



## Accidentados por Grupo Ocupacional en el HRGDV, Según Semana Epidemiológica (01 al 21\*)

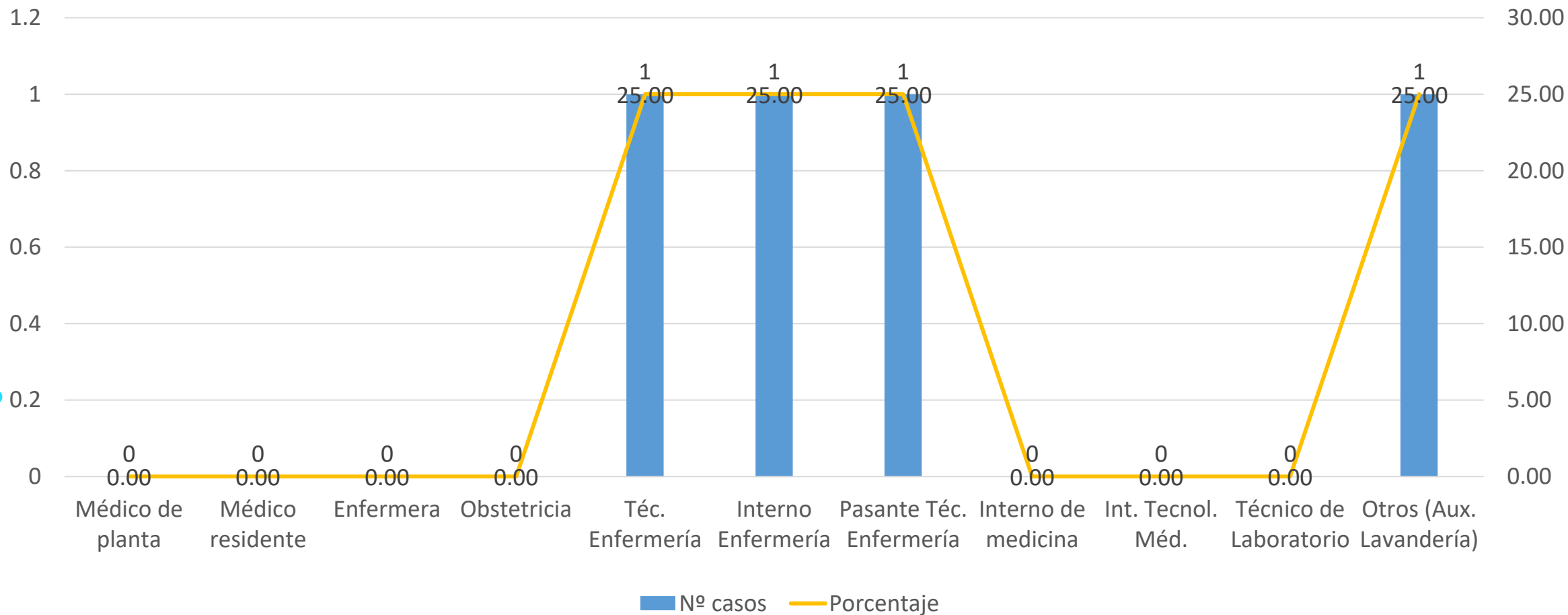

**FUENTE: Sistema NotiWeb, Centro Nacional Epidemiología, Prevención y Control de Enfermedades 2026.**



# Sala Situacional de Salud Ambiental





## Producción de Residuos sólidos Hospitalarios Biocontaminados en el HRGDV, Según Semana Epidemiológica (01 al 21\*)

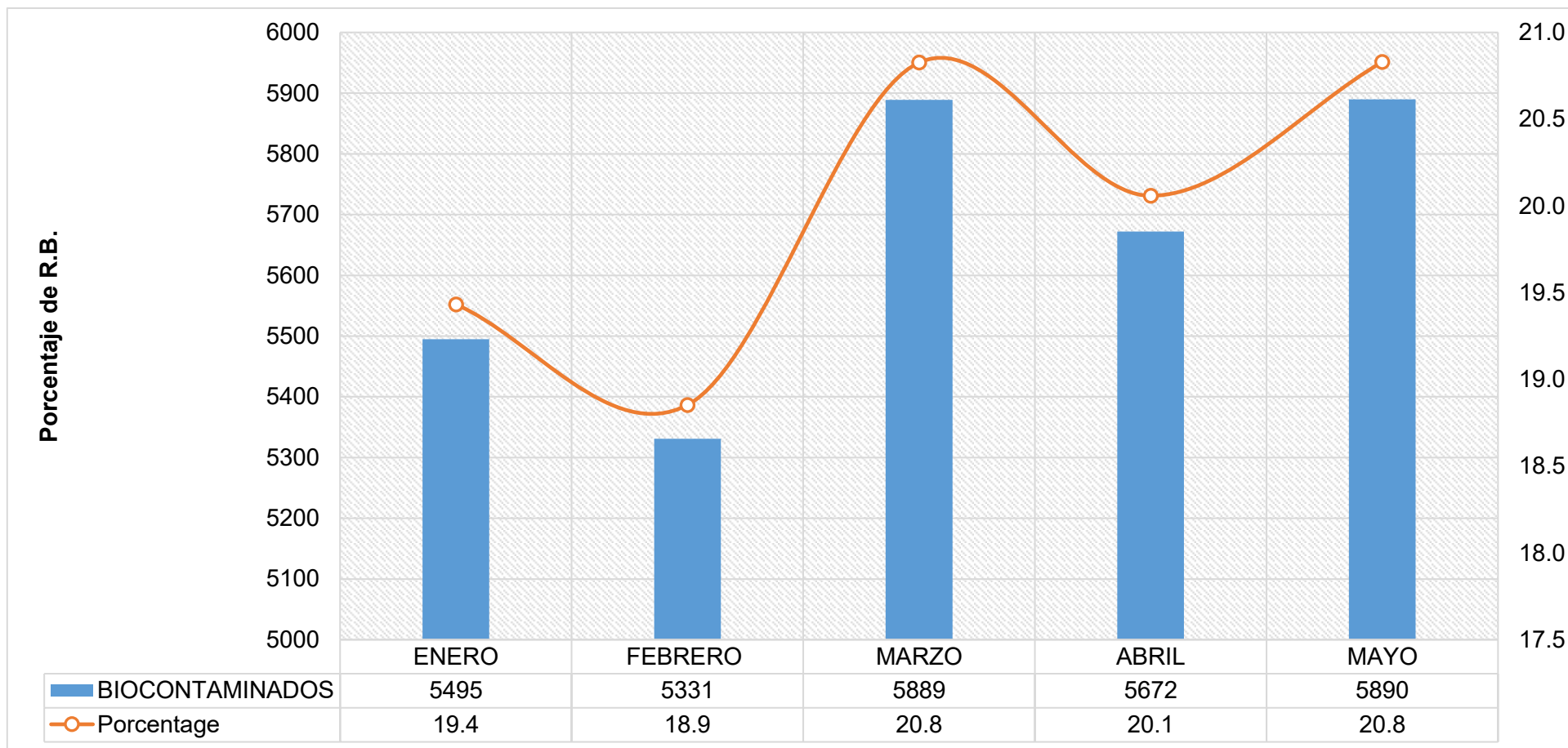



## Producción de Residuos sólidos Hospitalarios Especiales en el HRGDV, Según Semana Epidemiológica (01 al 21\*)

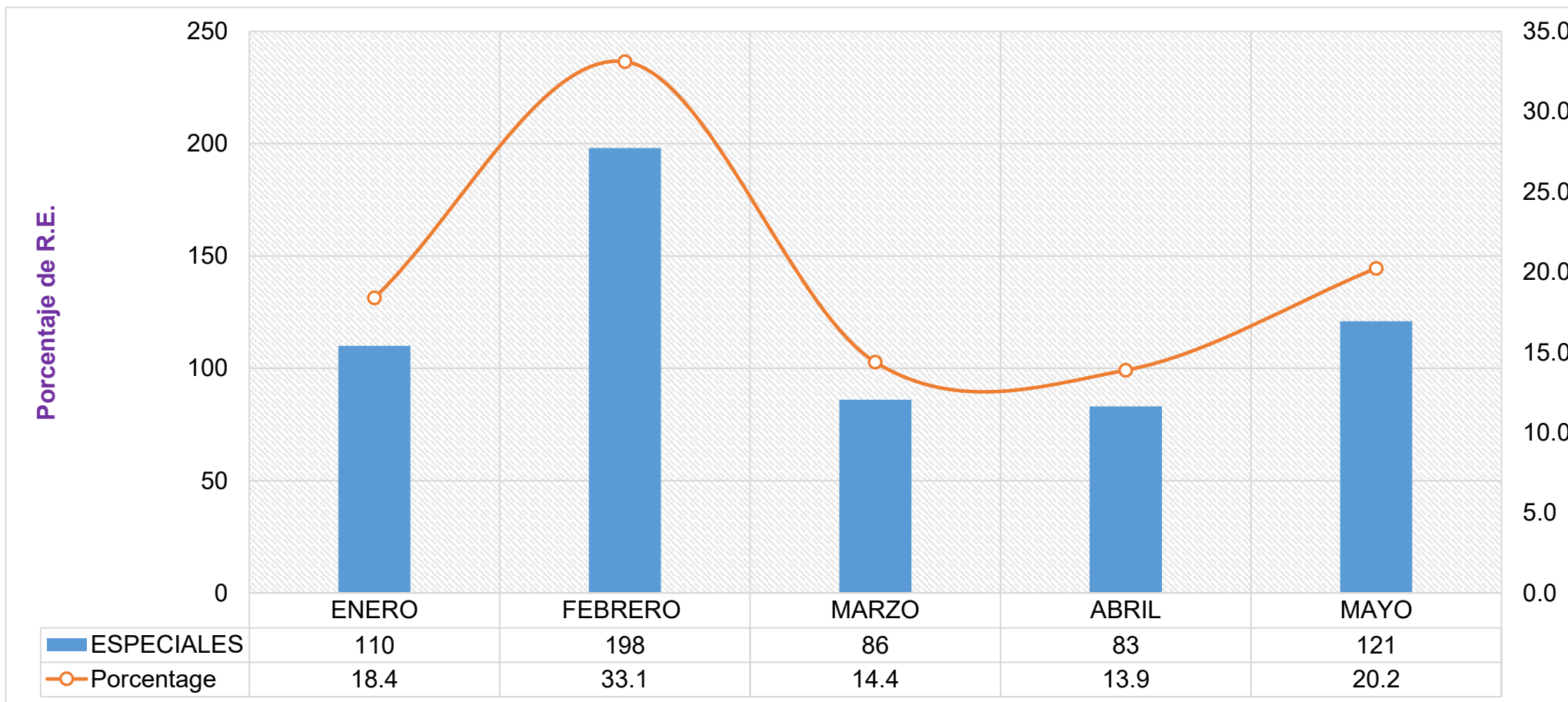



## Producción de Residuos solidos Hospitalarios Comunes en el HRGDV, Según Semana Epidemiológica (01 al 21\*)

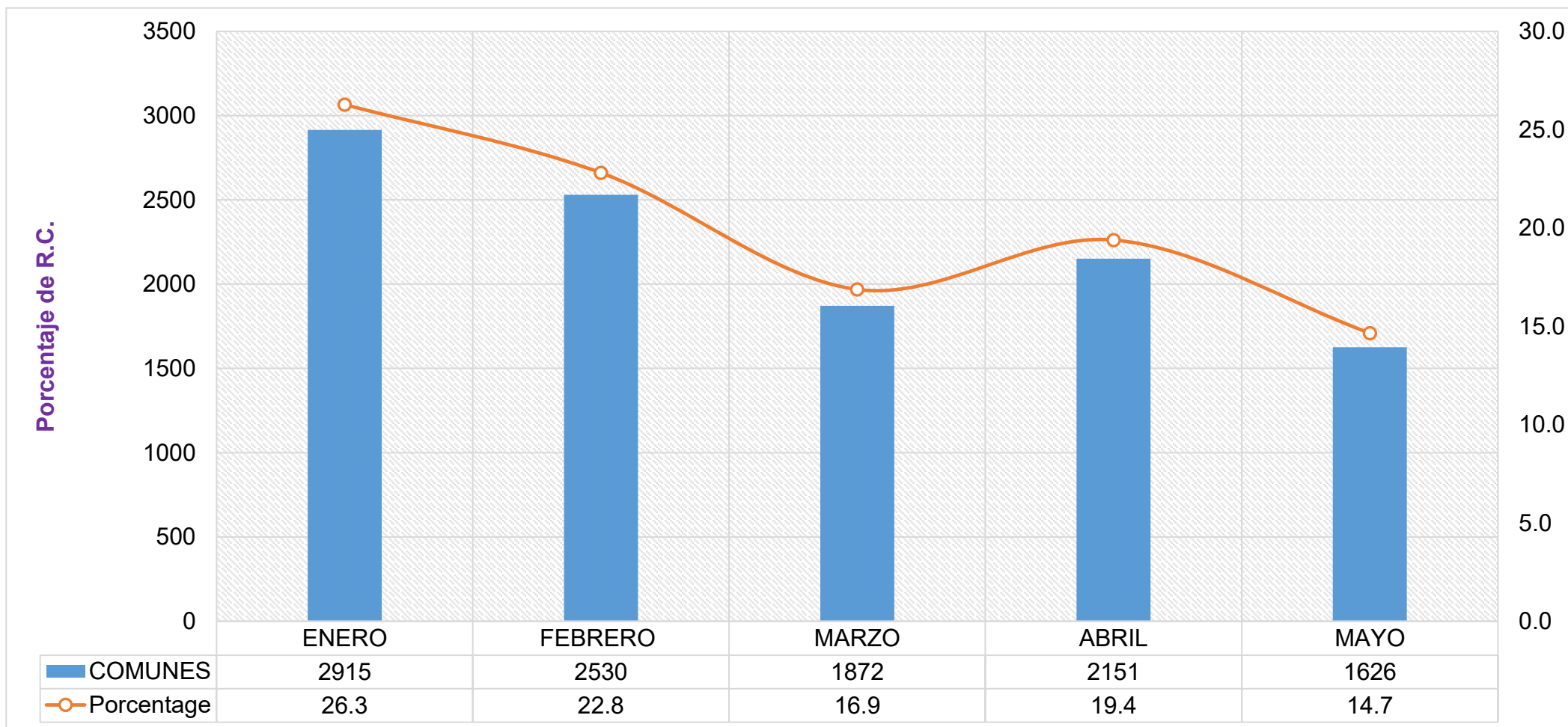

**FUENTE: Sistema NotiWeb, Centro Nacional Epidemiología, Prevención y Control de Enfermedades 2026.**